STÄHELIN PARTNER
ARCHITEKTEN AG

# KINDER- UND JUGENDHEIM LAUFEN

„Drei Häuser in einem“

# KINDER- UND JUGENDHEIM, LAUFEN

Das 1908 gegründete Kinder- und Jugendheim Laufen fördert junge Menschen mit Verhaltensauffälligkeiten in ihrer Entwicklung und bereitet sie darauf vor wieder an der Gesellschaft teilzunehmen. Es bietet Platz für 18 Kinder und Jugendliche im Alter von 7 bis 17 Jahren. Zur Schaffung einer möglichst entwicklungsfördernden Wohn- und Lebensumwelt, sollte sich das pädagogische Konzept in der Architektur wiederspiegeln.
Dies gelang bereits beim Vorgängerbau von 1972, errichtet von Guiseppe Gerster, welcher in Fachkreisen grosse Beachtung fand. Es wurden kleine Gruppen gebildet, damit sich die Kinder und Jugendlichen nicht wie in einer grossen Institution fühlen, sondern wie in einer Familie. Dieses Konzept fand seine räumliche Entsprechung in einem Ensemble, bestehend aus einem Hauptgebäude und drei Pavillons. Einem Einfamilienhaus ähnlich, erhielt jede Gruppe ihren eigenen Pavillon.
Der Neubau ist im Westen des Grundstücks gut situiert zwischen dem Wald und den Bestandsgebäuden, welche sich in architektonischer und programmatischer Hinsicht unterscheiden. Durch aussenräumliche Distanz zwischen Bestand und Neubau wird eine klare Differenzierung und ein harmonisches Nebeneinander ermöglicht.
Der Entwurf übernimmt das pädagogische Konzept der kleinen Gruppen, integriert aber die drei verschiedenen Bereiche in ein Gebäude. Dadurch ist der Neubau in Bezug auf heutige betriebswirtschaftliche und energetische Anforderungen effizienter. Bei der Entwicklung der Grundrisse und der Auswahl der Materialien stand die Perspektive des Kindes bzw. des Jugendlichen im Zentrum. Um den unterschiedlichen Bedürfnissen nach Ruhe und Gemeinschaft nachzukommen, werden öffentliche, halbprivate und private Bereiche definiert. Als Schnittstelle zur Öffentlichkeit dient das Erdgeschoss, da sich hier die öffentlichen Nutzungen wie der Empfang und die Bibliothek befinden. Es erstreckt sich über die drei Gebäudeteile und ist mit den Obergeschossen nicht direkt verbunden, um die Privatsphäre der Bewohner zu schützen. Aufgrund der Hanglage des Gebäudes ist es im Souterrain platziert. Dadurch ergeben sich im Aussenraum versteckte Bereiche, welche für die Kinder- und Jugendlichen wichtige Rückzugsorte darstellen. Das separat zugängliche Obergeschoss beherbergt die drei Wohngemeinschaften mit den privaten Zimmern der Bewohner, welche räumlich als drei Einheiten lesbar sind und über einen Flur miteinander verbunden werden. Im Attikageschoss liegen die halbprivaten Gruppenräume, deren Volumina die Dreiteilung des Gebäudes nach aussen sichtbar machen. Hier dient die Terrasse als verbindendes Element.
Um die Individualität der einzelnen Gruppen zu stärken und eine bessere Identifikation zu ermöglichen, sind die Nasszellen in der Farbe der jeweiligen Gruppe gehalten - Hellblau, Grün und Blau. Die übrige Farbgebung ist dezent, mit leichten Unterschieden zwischen den Gruppenräumen. Bei der Wahl der Materialien wurde darauf geachtet, dass sie hochwertig, aber nicht luxuriös sind, um den jungen Menschen ihren eigenen Wert zu vermitteln und gleichzeitig eine angenehme Umgebung für die Angehörigen zu schaffen. Im Sockel und bei den Einrahmungen der Fenster wird der verwendete Glasfaserbeton sichtbar, während die Obergeschosse verputzt sind. Das in Massivbauweise errichtete Gebäude bietet mittels vorgespannter Betondecken grosse Flexibilität für spätere Umbauten im Inneren. Es erfüllt den Minergie-P Standard und kann durch eine Kombination von Solarzellen und einer Erdsonde autark vom öffentlichen Stromnetz betrieben werden. Zur besseren Integration in die Umgebung sind das erste Obergeschoss und das Attikageschoss in mintgrünem Kellenwurfputz gehalten, welcher an das Kupfersulfat des örtlichen Kirchturmdaches erinnert.

STÄHELIN PARTNER

SPERRSTRASSE 44
CH-4057 BASEL
T +41 61 205 65 85

RUE DE L A JEUNESSE 2
CH-2800 DELÉMONT
T +41 32 421 96 60

INFO@STAEHELINPARTNER.COM
STAEHELINPARTNER.COM


BAUHERRSCHAFT
STIFTUNG KINDER- UND JUGENDHEIM LAUFEN

AUSFÜHRUNG
2016-2018

KOSTEN
7 MIO CHF

ORT
LAUFEN

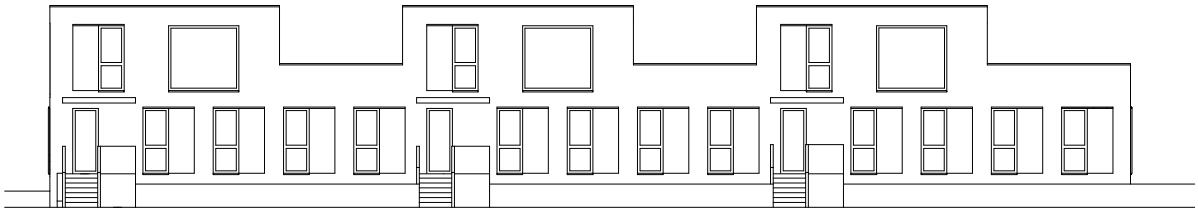

Ansicht

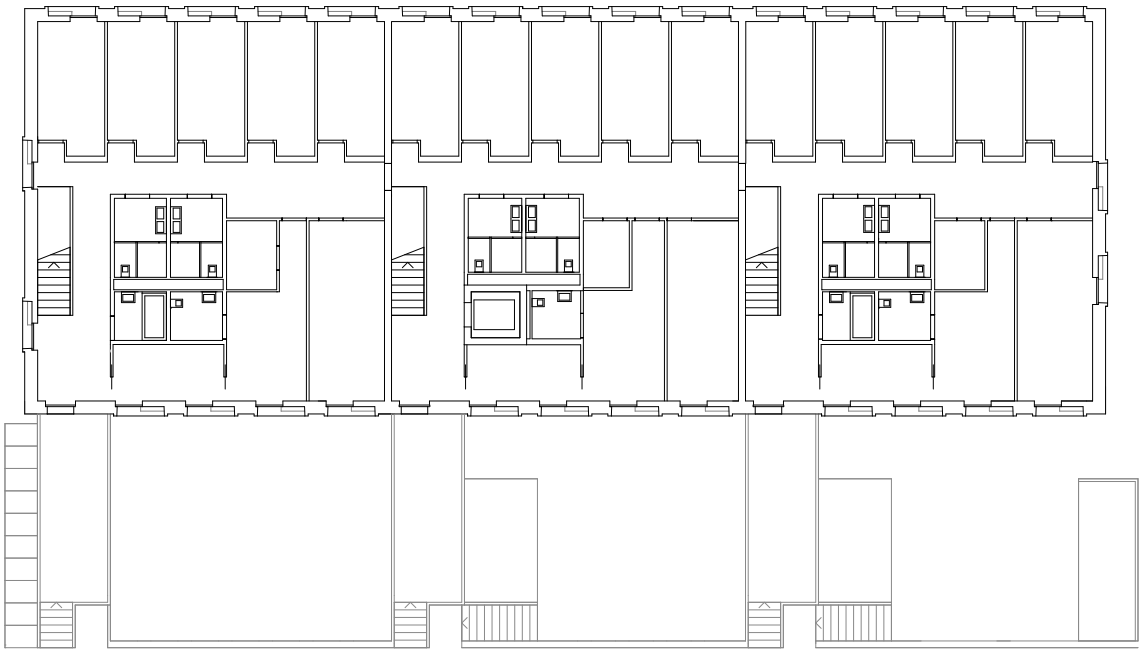

Grundriss

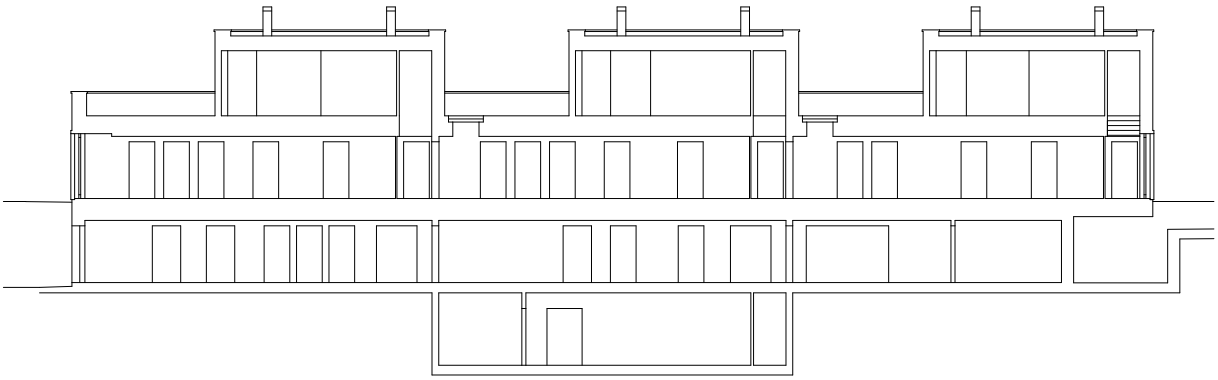

Schnitt

Die Gemeinschaftsräume im 1. Obergeschoss mit Zugang zur Terrasse und Blick in die Ferne.

Die dezente Farbigkeit der Mehrzweckräume trägt zur wohnlichen Atmosphäre bei.